

PLAN

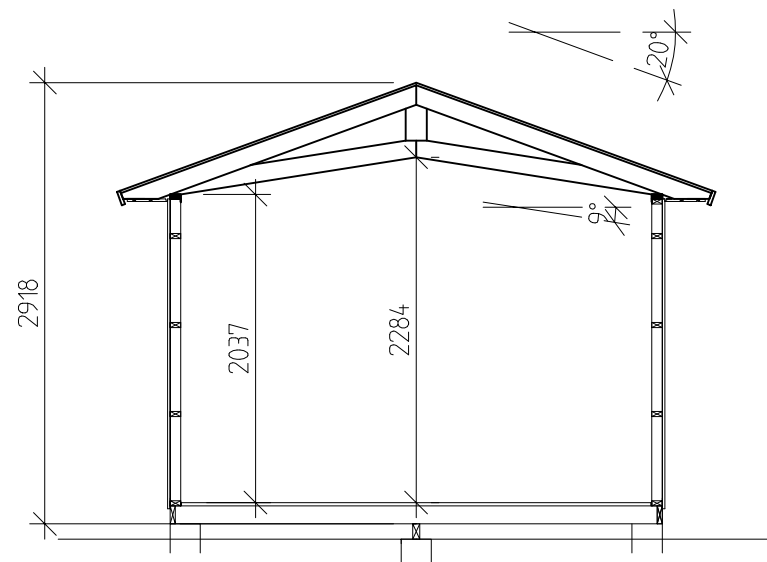

SEKTION A-A

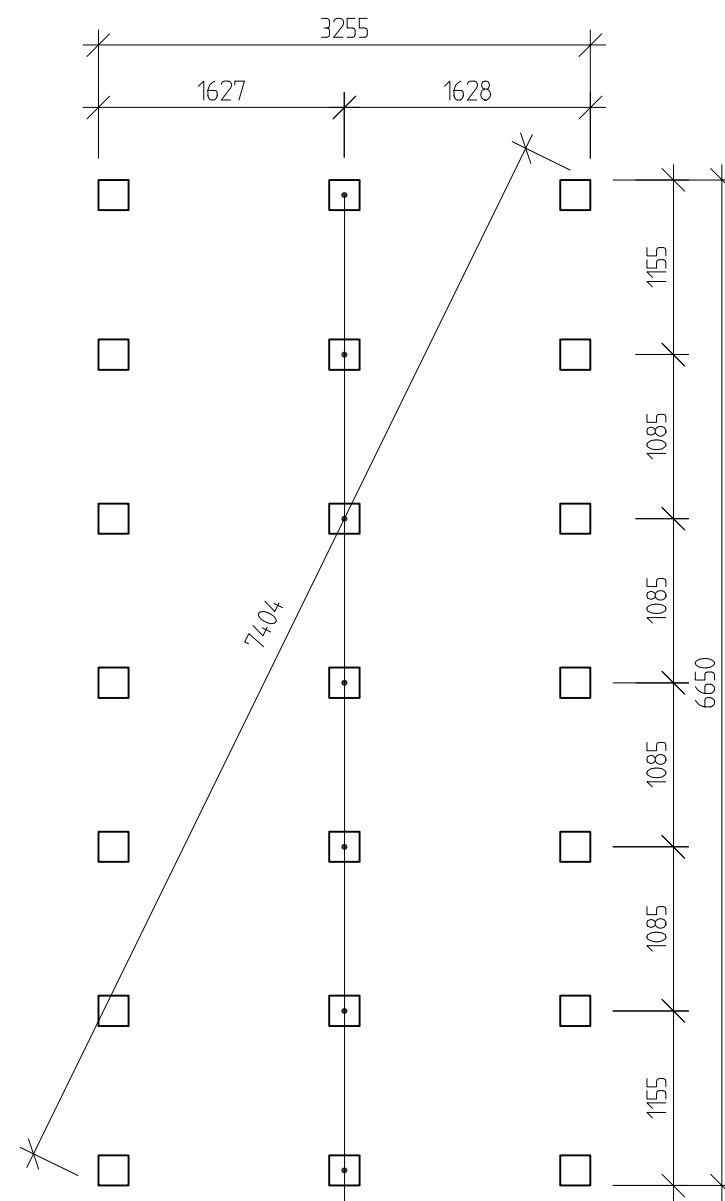

PLINTPLAN

OBS!  
DENNA PLINTRAD 100 mm  
LÄGRE

**FÖRESKRIFTER**

- TAK: RÅSPONT 17 MM  
TAKSTOLAR
- VÄGGAR: 17x120 FUNKISPANEL  
VINDPAPP  
REGELSTOMME 34x70  
TOTALT 18 VÄGGMODULER  
MODULVAL SE AKTUELL KATALOG  
ELLER HEMSIDA
- DÖRRAR: URVAL SE:  
KATALOG ELLER HEMSIDA
- FÖNSTER: URVAL SE:  
KATALOG ELLER HEMSIDA
- GOLV: BÄRLINA 47x100  
BJÄLKLAG 34x120  
GOLVTRÄ 21 mm
- INNERVÄGG: GROVKAPAD REGELSTOMME 34x70  
LIGGANDE SVANSJÖPANEL TILL EN SIDA  
LÖSVIRKE
- ÖVRIGT: TAKFOTSBRÄDOR  
VINDSKIVOR  
DÖRR- OCH FÖNSTERFODER  
SPIK FÖR MONTERING

BYGGNADSAREA (BYA): 22,0 m<sup>2</sup>

BET	ANT	ÄNDRINGEN AVSER	SIGN	DATUM
BYGGLOVSHANDLING				
 <b>VIBO</b> AMBJÖRNARP SWEDEN				
UPPDRAG NR	XXXX	RITAD/KONSTR AV	PH	UPPDRAGSLEDARE
DATUM	2017-04-10	ANSVARIG		
MODUL 22				
PLANER, SEKTION				
SKALA	A1/A3	NUMMER	A01	BET
	1:50, A3			

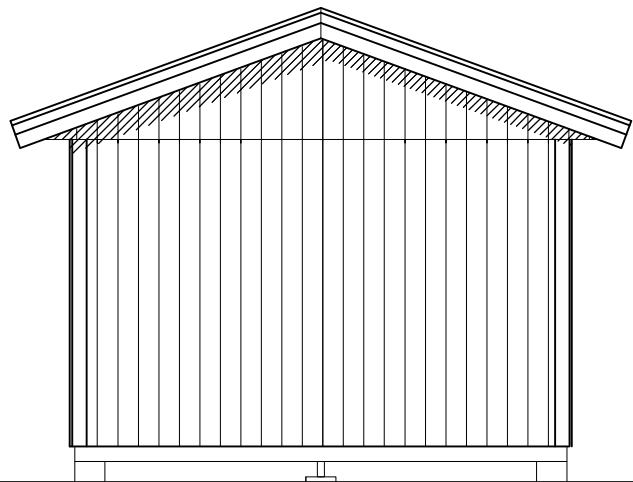

FASAD GAVEL 1

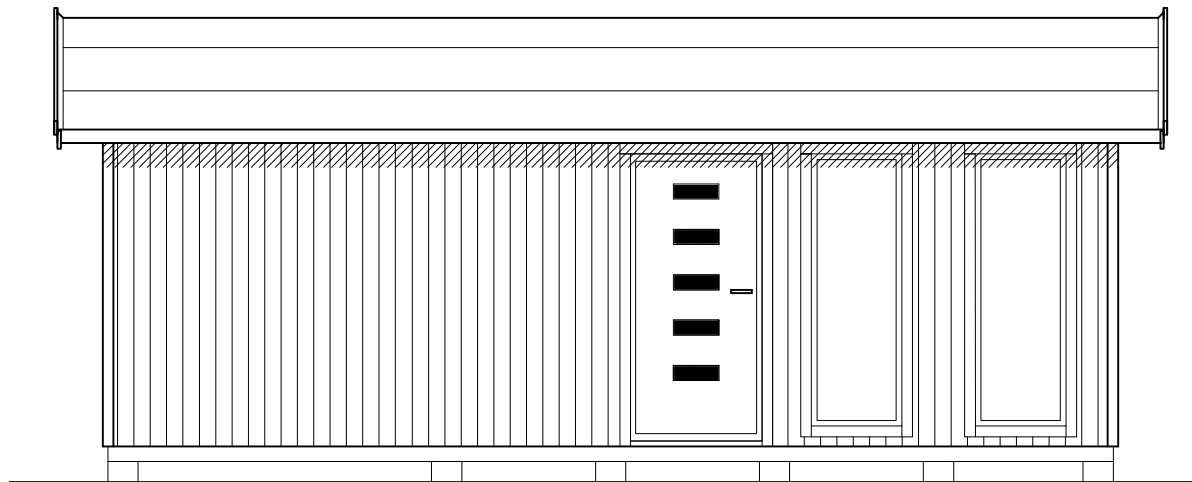

FASAD LÅNGSIDA 1

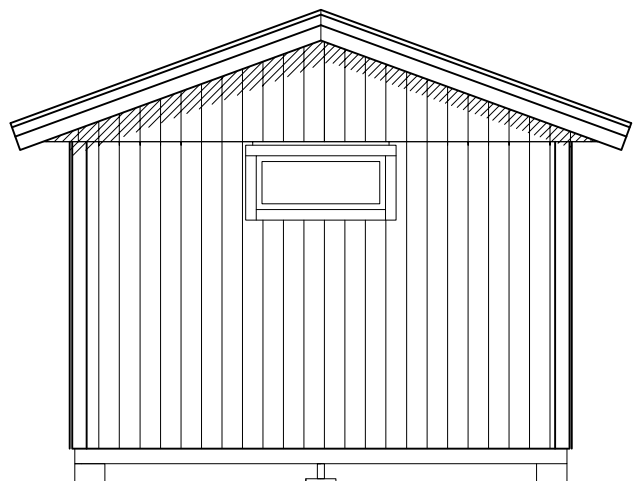

FASAD GAVEL 2

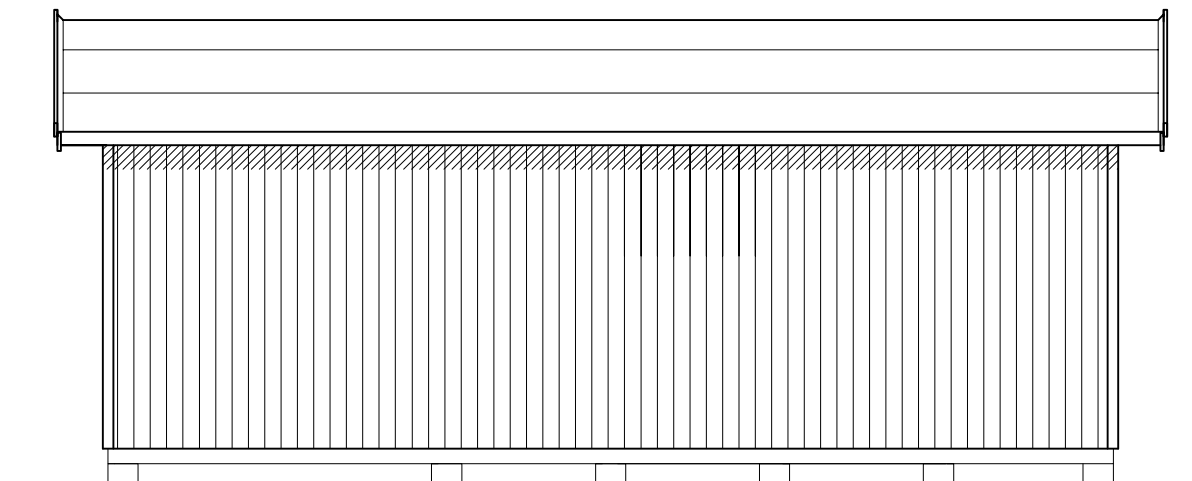

FASAD LÅNGSIDA 2

BET	ANT	ÄNDRINGEN AVSER	SIGN	DATUM
BYGGLOVSHANDLING				
 <b>VIBO</b> AMBJÖRNARP SWEDEN				
UPPDRAG NR	XXXX	RITAD/KONSTR AV	PH	UPPDRAGSLEDARE
DATUM	2017-04-10	ANSVARIG		
MODUL 22				
FASADER				
SKALA	A1/A3	NUMMER	A02	BET
	1:50, A3			

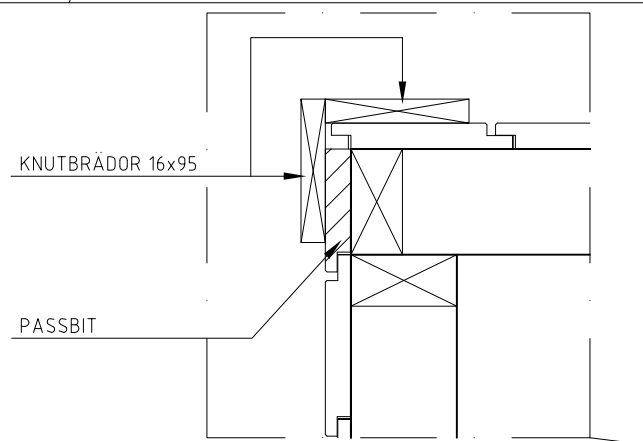

DETALJ HÖRN

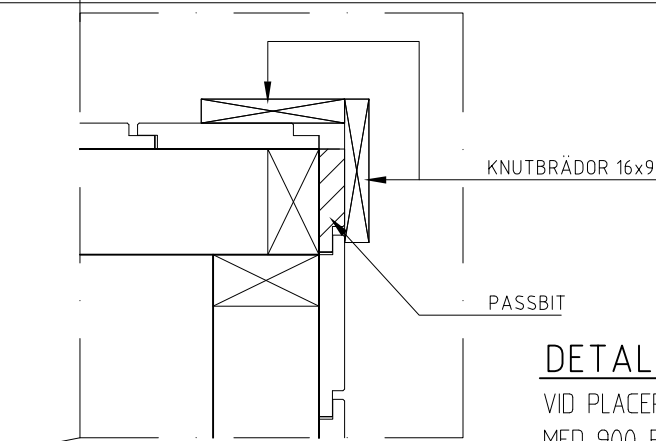
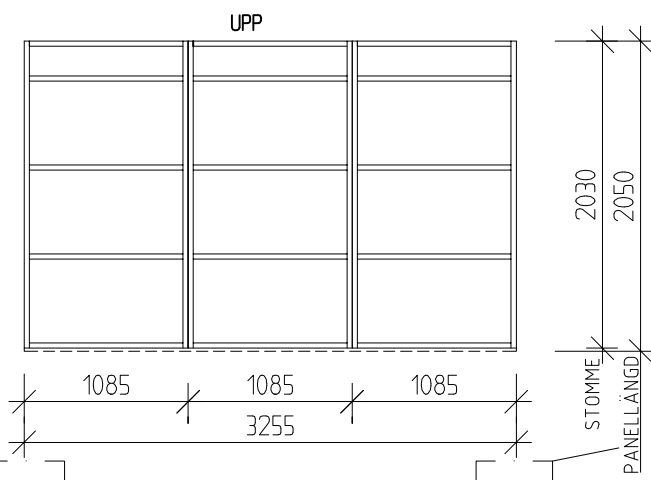

DETALJ HÖRN

DETALJ HÖRN

VID PLACERING AV VÄGGMODUL MED 900 BRED ÖPPNING NÄRMAST HÖRN PÅ GAVEL

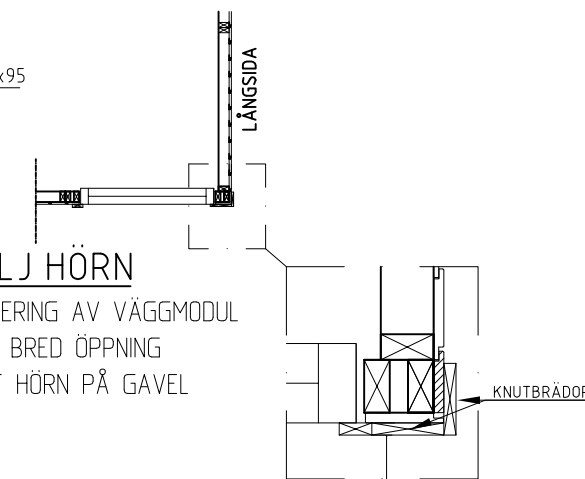

OBS!  
VID PLACERING AV VÄGGMODULER MED 900mm BRED ÖPPNING NÄRMAST HÖRN PÅ GAVLAR JUSTERAS BREDDEN PÅ FÖNSTER/DÖRRFODER MOT KNUTBRÄDAN.

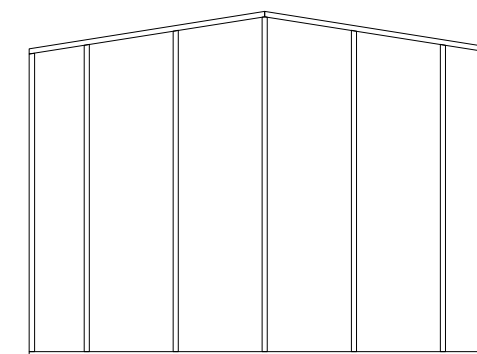
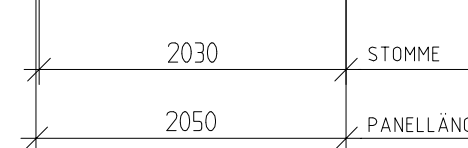
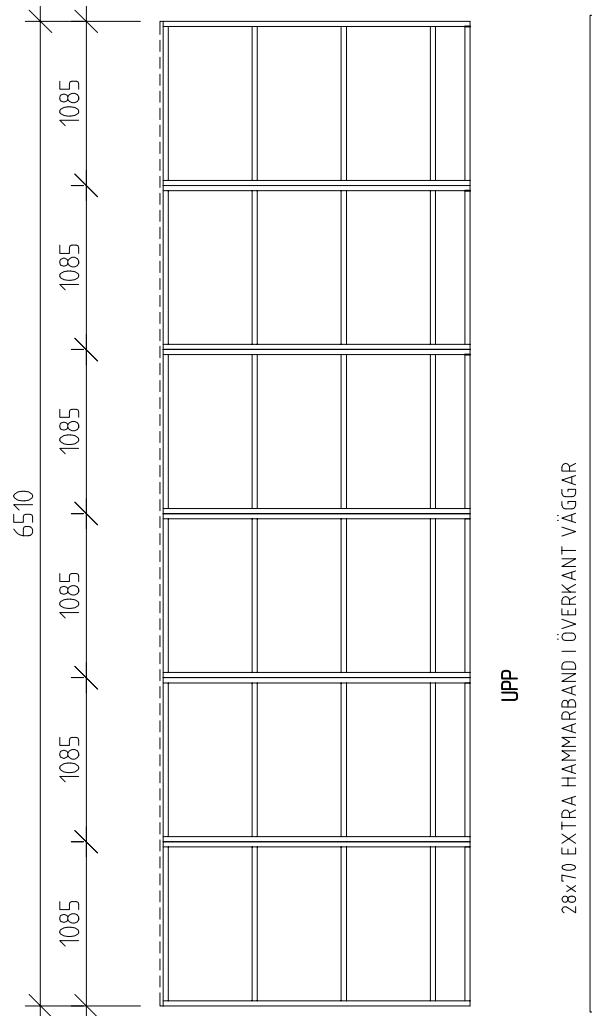
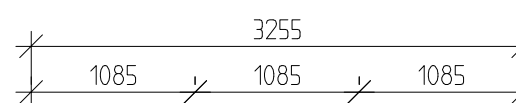
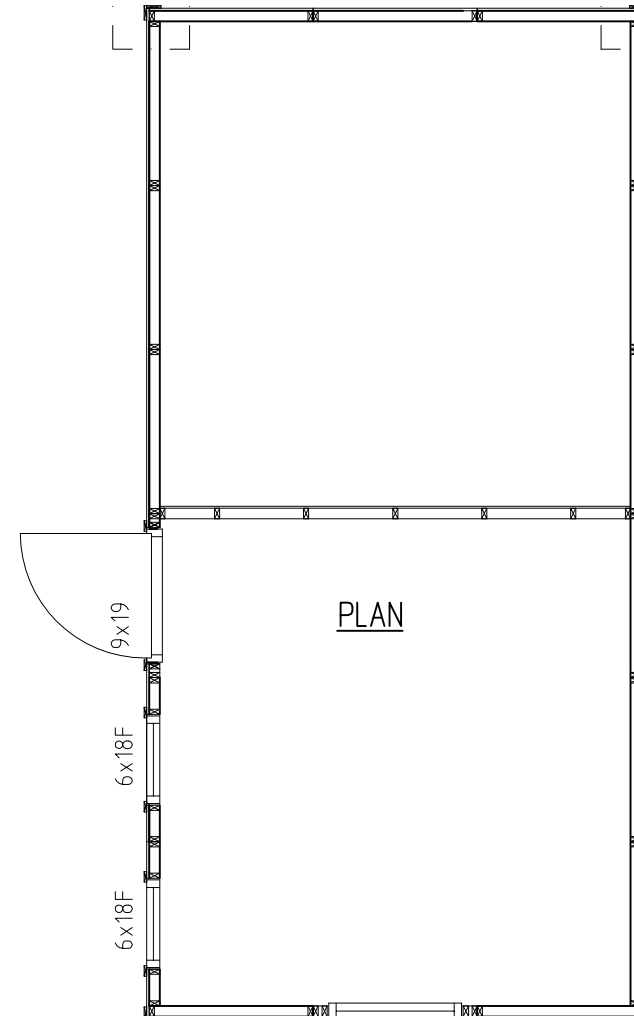
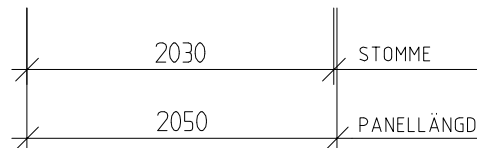
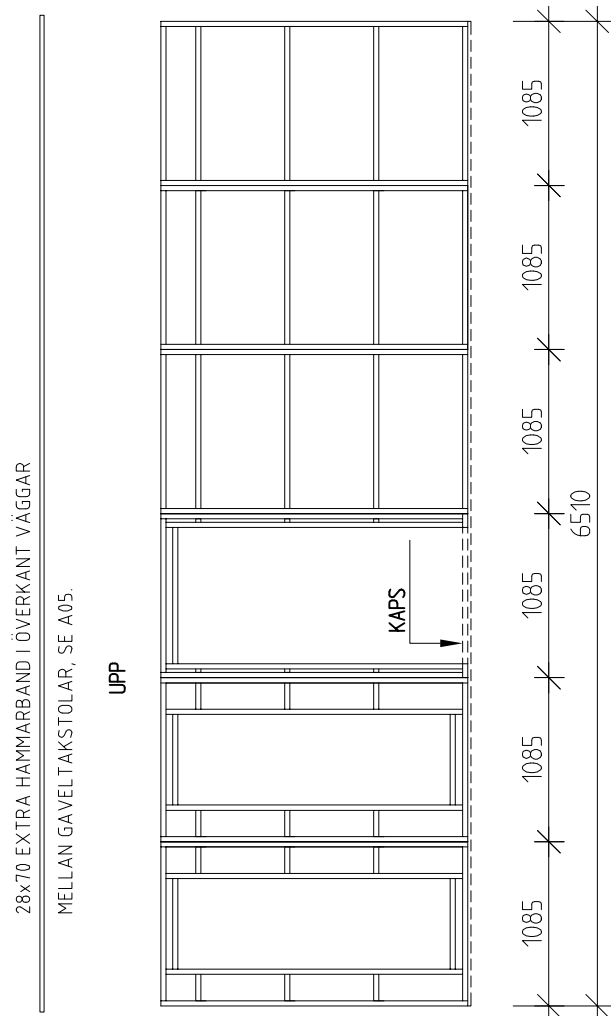

INNERVÄGG

PLACERING AV VÄGGMODULER PÅ PLAN ÄR ENDAST ETT FÖRSLAG. KUND PLACERAR MODULER EFTER SIN BESTÄLLNING.  
VID BESTÄLLNING AV SKJUTPARTI: SE SKJUTPARTIETS RITNINGAR INNAN MONTERING AV VÄGGAR!  
VID BESTÄLLNING AV 13x19 ELLER 15,4x19 DÖRR GÄLLER ENDAST GAVELPLACERING. SE ÄVEN RESPEKTIVE MONTERINGSANVISNING.

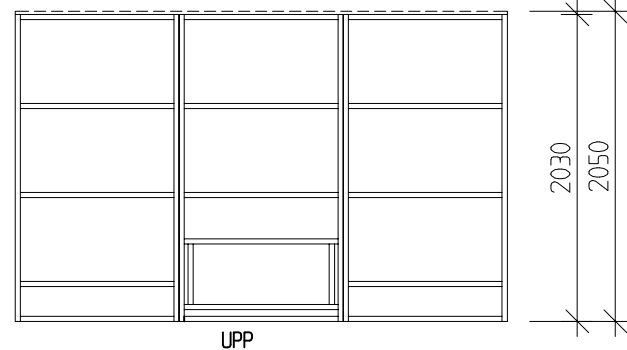

BET	ANT	ÄNDRINGEN AVSER	SIGN	DATUM
KONSTRUKTIONSHANDLING				
<b>VIBO</b> AMBJÖRNARP SWEDEN				
UPPDRAG NR XXXX	RITAD/KONSTR AV PH	ANSVARIG	UPPDRAGSLEDARE	
DATUM 2017-04-11		MODUL 22		
STOMPLAN, VÄGGAR				
SKALA A1/A3 1:50, A3	NUMMER A03	I BET		

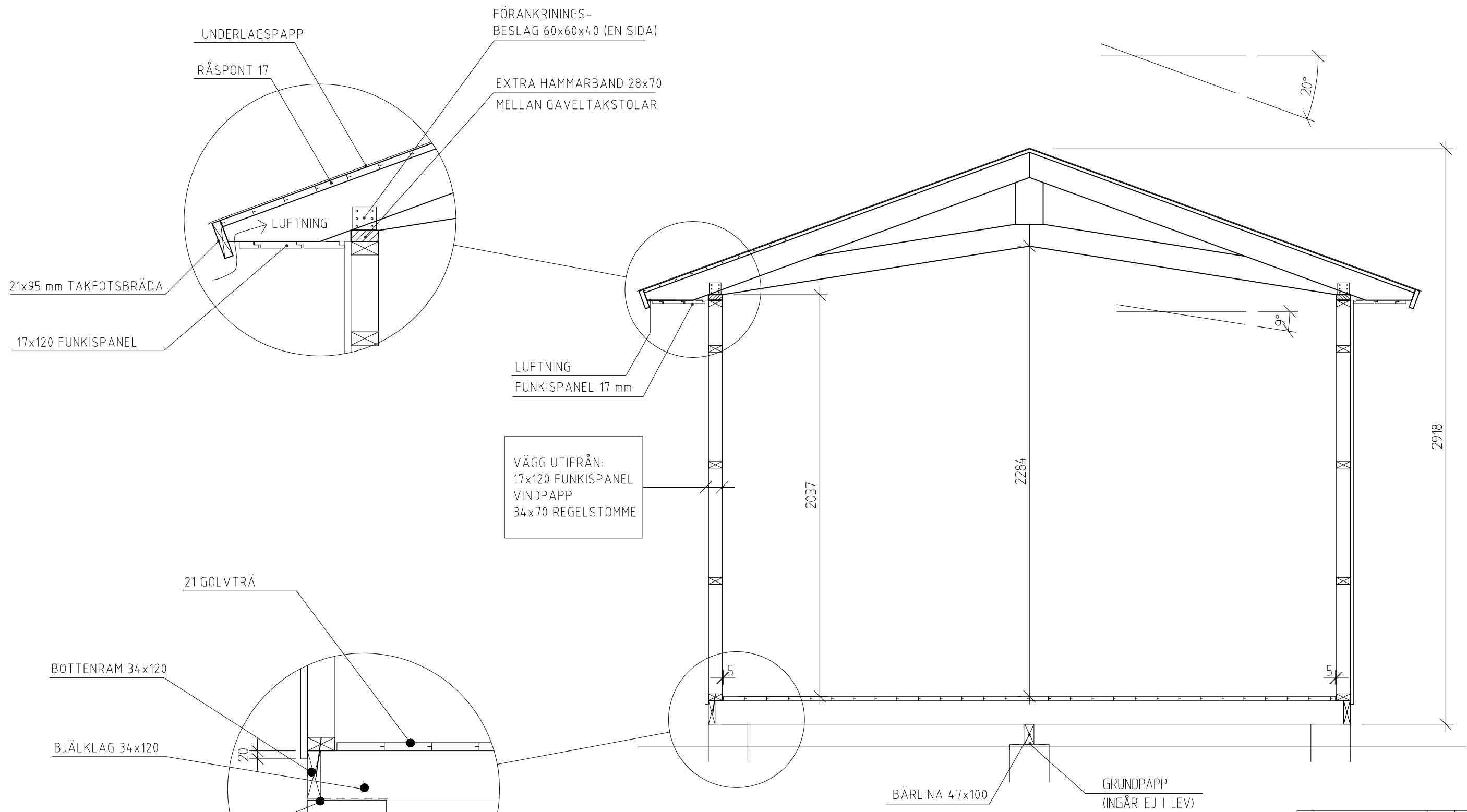

SEKTION

BET	ANT	ÄNDRINGEN AVSER	SIGN	DATUM
KONSTRUKTIONSHANDLINGAR				
<b>VIBO</b> AMBJÖRNARP SWEDEN				
UPPDRAG NR XXXX	RITAD/KONSTR AV PH	ANSVARIG	UPPDRAGSLEDARE	
DATUM 2017-04-11		MODUL 22		
SEKTION, DETALJER				
SKALA A1/A3 1:20	NUMMER A04	I BET		

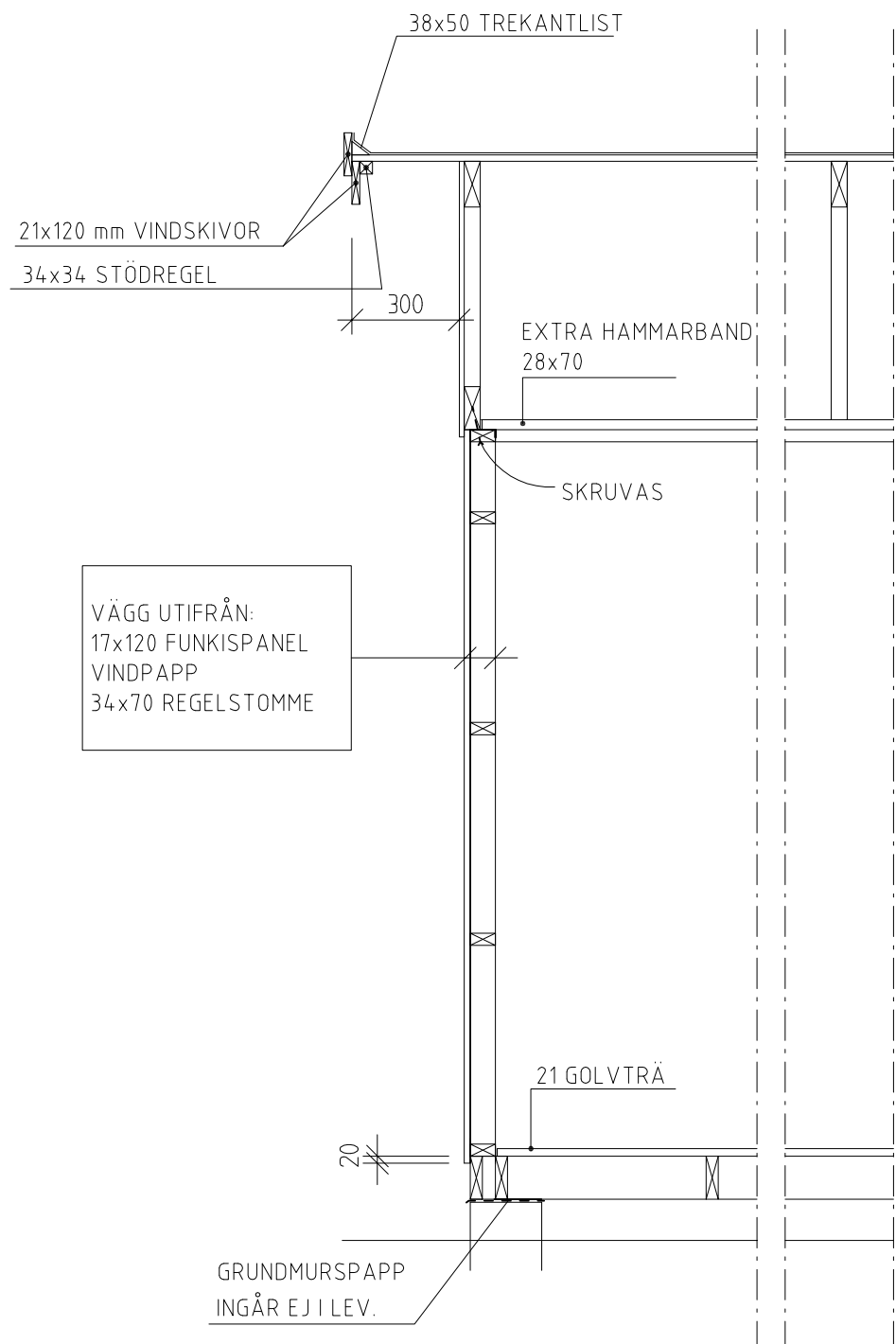

LÄNGDSEKTION

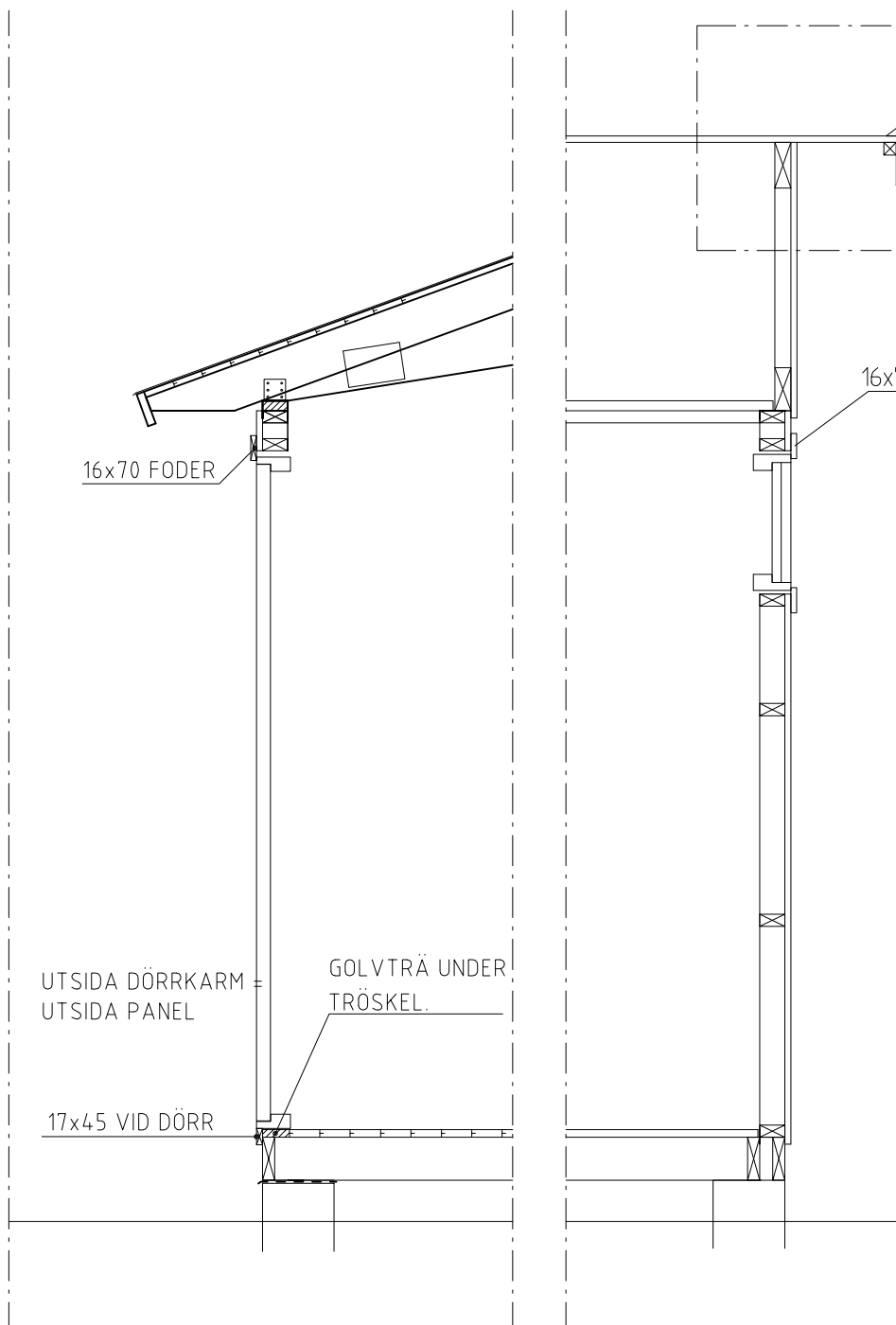

SNITT VID DÖRR  
(DÖRR PLACERAD PÅ  
LÅNGSIDAN).

FÖNSTERGAVEL

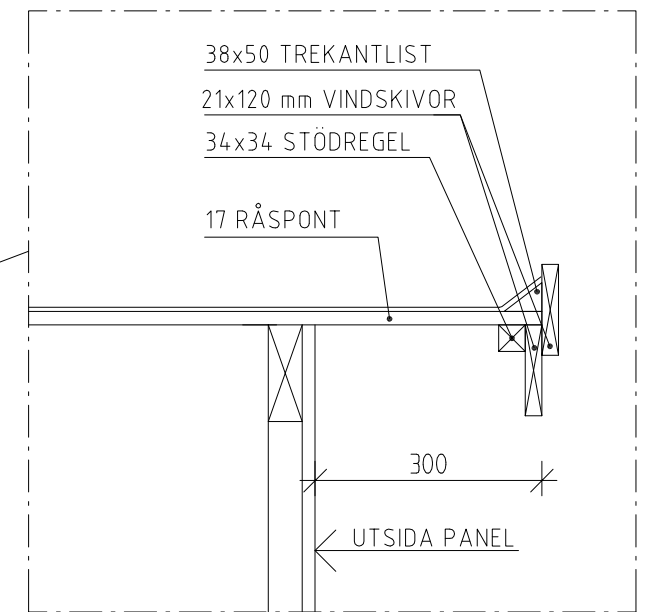

DETALJ  
GAVELSPRÅNG

BET	ANT	ÄNDRINGEN AVSER	SIGN	DATUM
KONSTRUKTIONSHANDLING				
 AMBJÖRNARP SWEDEN				
UPPDRAG NR XXXX	RITAD/KONSTR AV PH	UPPDRAGSLEDARE		
DATUM 2017-04-11	ANSVARIG			
MODUL 22				
LÄNGDSEKTION, DETALJER				
SKALA A1/A3 1:20	NUMMER A05	I BET		

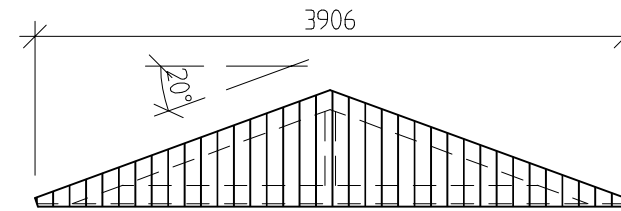
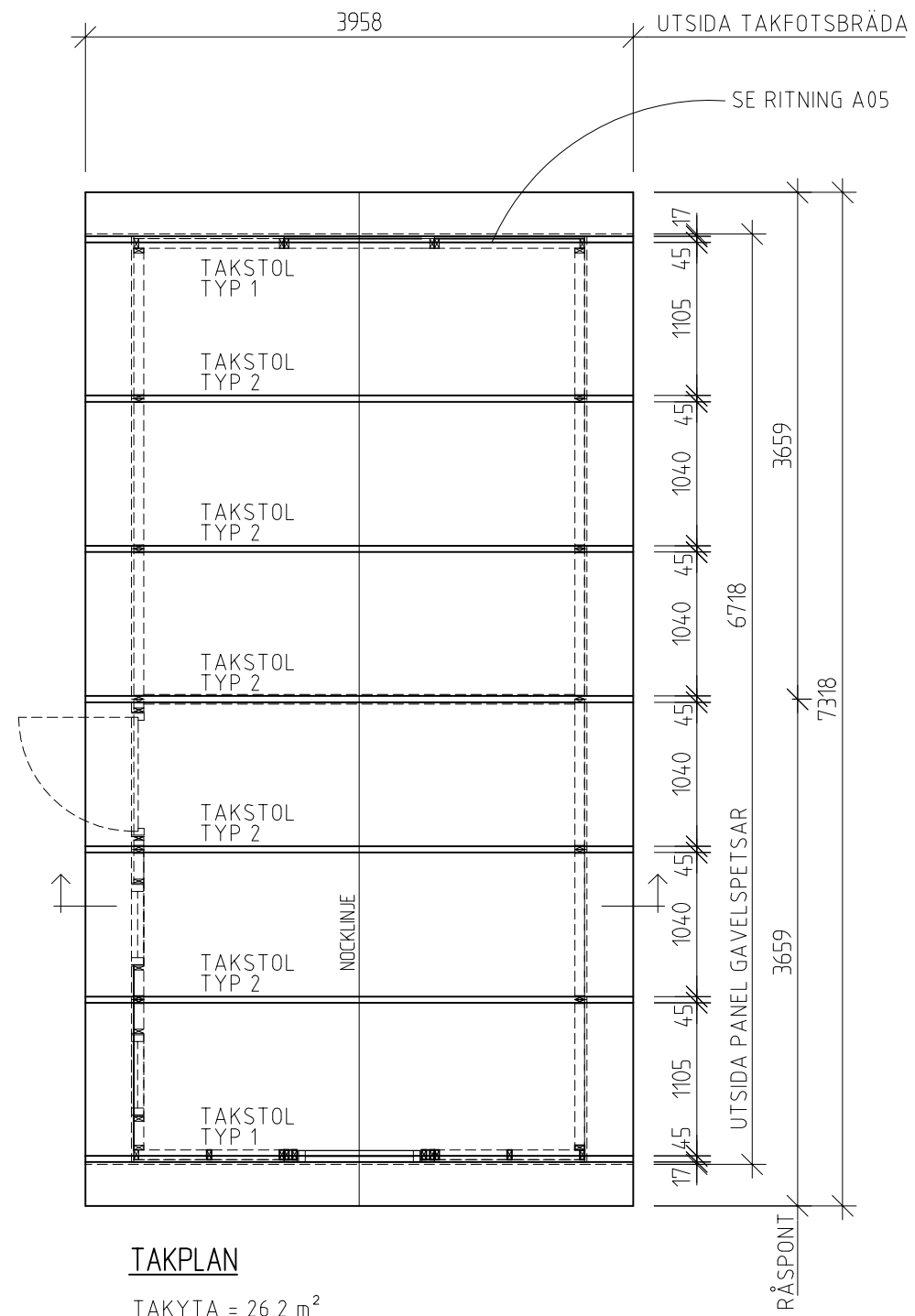

TAKSTOL TYP 1  
MED FUNKISPANEL 17x120 mm

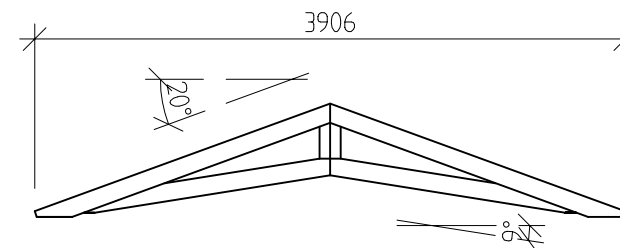

TAKSTOL TYP 2

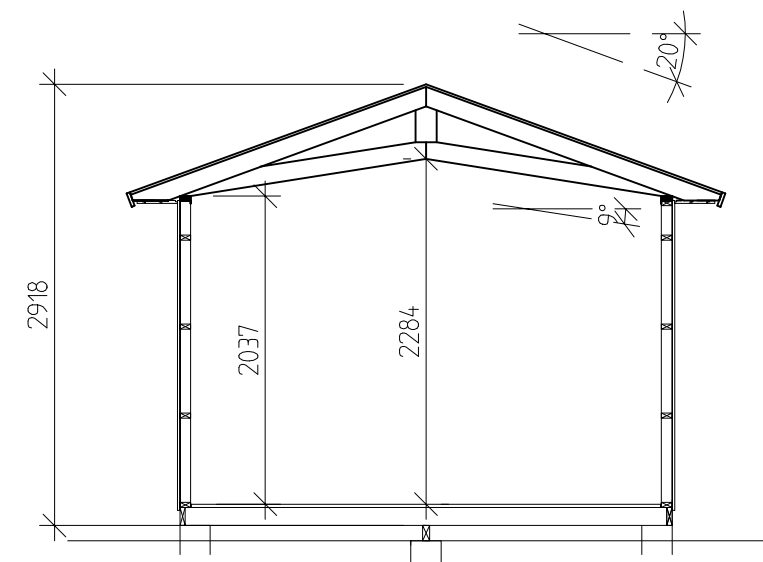

SEKTION

BET	ANT	ÄNDRINGEN AVSER	SIGN	DATUM
KONSTRUKTIONSHANDLING				
<b>VIBO</b> AMBJÖRNARP SWEDEN				
UPPDRAG NR XXXX	RITAD/KONSTR AV PH	ANSVARIG	UPPDRAGSLEDARE	
DATUM 2017-04-11		MODUL 22		
TAKSTOLSPLAN				
SKALA A1/A3 1:50, A3	NUMMER A06	I BET		

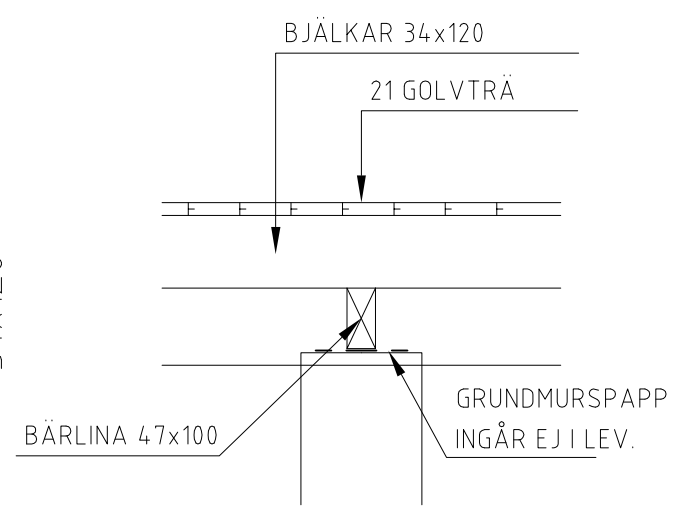
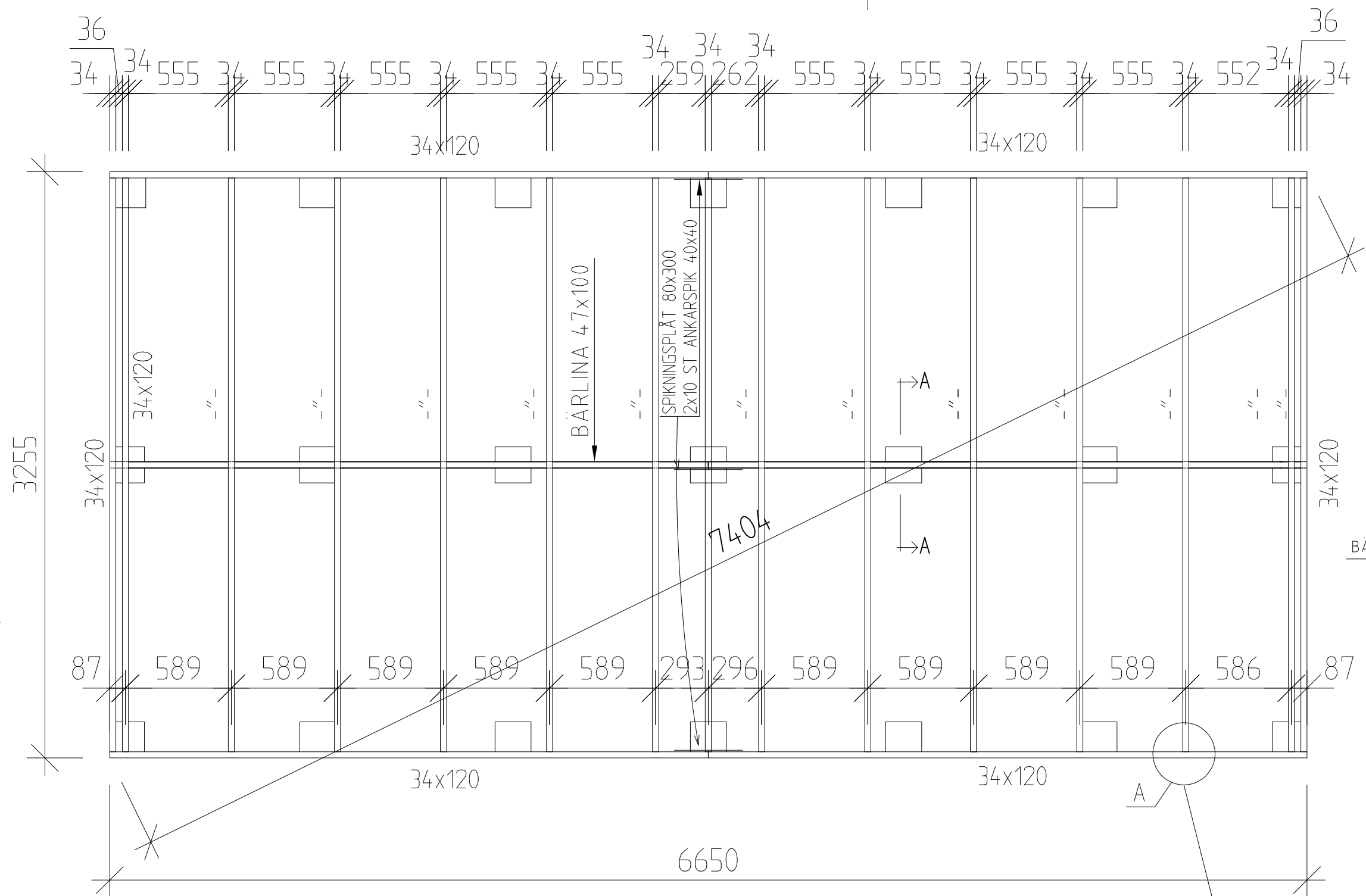

SNITT A-A

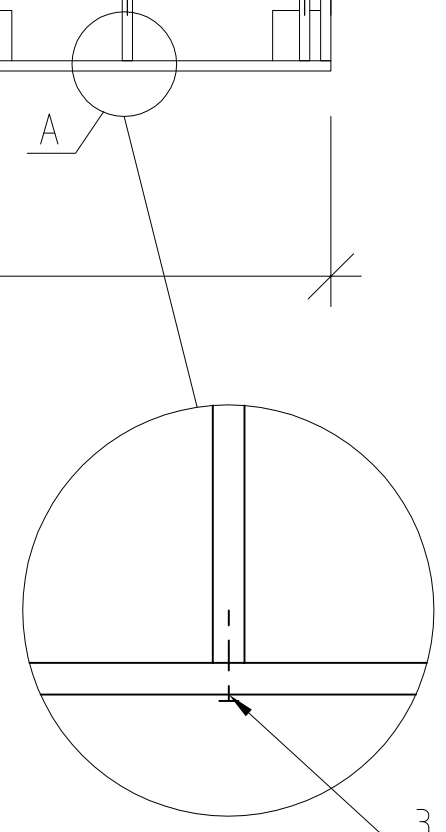

BET	ANT	ÄNDRINGEN AVSER	SIGN	DATUM
KONSTRUKTIONSHANDLING				
 <b>VIBO</b> AMBJÖRNARP SWEDEN				
UPPDRAG NR XXXX	RITAD/KONSTR AV PH	ANSVARIG	UPPDRAGSLEDARE	
DATUM 2017-04-11		MODUL 22		
BJÄKLÄGSPLAN				
SKALA A1/A3 1:25, A3	NUMMER A07	I BET		